

2025年度(令和7年度)中等部入学試験 受験上の注意

1. 会場について

東京農業大学第二高等学校中等部校舎 ※高校の校舎に隣接しています。

住所 〒370-0864 高崎市石原町3430番地

電話 027-323-1483(代表)

2. 入学試験当日に関する連絡事項

- (1)試験当日、試験会場(中等部校舎)への入場開始は午前9時15分からとします。受験生は**午前10時までに各試験会場に必ず入室して下さい**。試験開始後20分を経過すると、試験会場への入室はできません。
- (2)当日の持ち物は、受験票、筆記用具(鉛筆、消しゴム)、上履き、靴袋、飲み物とします。なお、時計については、各教室の中央に設置いたします。
- (3)服装については、試験が受けやすい格好で構いません。
- (4)試験当日、天候(豪雪)等の影響により日程や時程の変更が生じる場合には、朝6時までに本校ホームページに掲示いたします。
- (5)保護者控室は武揚ホールとなりますので、待機される場合にはスリッパおよび靴袋をお持ち下さい。なお、武揚ホールでの飲食はご遠慮ください。

3. 試験時間中の注意

- (1)試験時間中は監督者の指示に従ってください。
- (2)自分の座席の受験番号を確認し、受験票を机の受験番号シールの下に置いてください。
- (3)試験中、机の上に置けるものは、受験票、筆記用具(鉛筆、消しゴム)のみとします。
なお、**鉛筆にことわざや格言が記されているものは使用できませんので、ご注意ください**。
ポケットティッシュについては中身を取り出し、ティッシュペーパーのみとします。
- (4)入学試験会場では携帯電話、スマートフォンなどの電子機器の電源は必ず OFF にしてください。
- (5)試験会場は適切な室温・換気に配慮いたしますが、足下が寒い場合は防寒着を膝掛け用として使用することを許可いたしますので、試験監督にお申し出下さい。

4. 体調不良者の対応について

本会場のほかに別室試験会場を2箇所準備いたします。試験当日、腹痛などの体調不良や咳等の症状がある場合は受付や本校職員に申し出てください。

- (1) 発熱者用(試験開始後に急な発熱があった場合)
- (2) 発熱以外の体調不良者用(頭痛や腹痛などの体調不良等の場合)

5. 追試験の対応について

インフルエンザウイルス・新型コロナウイルスなどの感染症、もしくはその疑いなどにより受験各入試を受験できなかった場合の追試験の対応は次の通りです。

(募集要項 P.4抜粋)

- ①第1回入試に出願をして、受験できなかった場合は、第2回入試日(1月19日)または第3回入試日(2月16日)に第1回入試の追試験を受験できます(いずれか1回のみ、希望制)。ただし、第2回入試の試験科目は適性検査と算数になります。
 - ②第2回入試に出願をして、受験できなかった場合は、第3回入試に第2回入試の追試験を受験できます。ただし、試験科目は国語、算数となります。
 - ③第3回入試においては、感染症などによる欠席の場合でも、追試験はありません。
- ※なお、追試験の受験に受験料は必要ありません。

追試験の該当にあたる場合には下記(1)～(3)の通り、ご対応をお願いします。

(1)事前のご連絡

試験当日の9時までに保護者より本校までお電話でご連絡ください。なお、その際に希望する受験日をお申し出ください(第1回入試の追試験該当者のみ)。

連絡先 TEL:027-323-1483(代表) 中等部入試担当:塩谷、手島

(2)追試験志願書の提出について

本校ホームページ内「入試情報」のページより「追試験志願書」をダウンロードし、必要事項を記入し、医療機関等から発行された診断書や証明書を添えて提出してください。

令和 年 月 日					
東京農業大学第二高等学校中等部 校長 殿					
東京農業大学第二高等学校中等部 令和7年度入試 追試験志願書					
<small>東京農業大学第二高等学校中等部の入試試験名、新型コロナウイルス、インフルエンザ等の感染症の感染、もしくはその疑いなどにより受験できなかった場合、追試験の追試験を受験します。</small>					
1 受験番号	受験票に記載された受験番号を記入してください。 <input type="text"/>				
2 志願者氏名・性別	<table border="1"><tr><td>志願者氏名</td><td>性別</td></tr><tr><td>氏名</td><td>男・女</td></tr></table>	志願者氏名	性別	氏名	男・女
志願者氏名	性別				
氏名	男・女				
3 出願した入試	いづれに○をつけてください。 <table border="1"><tr><td>第1回入試</td><td><input type="checkbox"/></td></tr><tr><td>第2回入試</td><td><input type="checkbox"/></td></tr></table>	第1回入試	<input type="checkbox"/>	第2回入試	<input type="checkbox"/>
第1回入試	<input type="checkbox"/>				
第2回入試	<input type="checkbox"/>				
4 希望する追試験(第1回入試を受験できなかった方のみ)	<table border="1"><tr><td>第2回入試</td><td><input type="checkbox"/></td></tr><tr><td>第3回入試</td><td><input type="checkbox"/></td></tr></table> <small>※第2回入試を受験できなかった場合は、第3回入試の追試験となります。追試験の場合も試験科目は以下の通りです。第2回入試は国語と算数、第3回入試は国語と算数です。</small>	第2回入試	<input type="checkbox"/>	第3回入試	<input type="checkbox"/>
第2回入試	<input type="checkbox"/>				
第3回入試	<input type="checkbox"/>				
<small>新型コロナウイルス、インフルエンザ等の感染症への感染、もしくはその疑いにより受験できなかった場合、医療機関等から発行された診断書や証明書を添えて提出します。</small>					
保護者氏名 _____ 印					

(3)書類提出の締め切り日について

書類の提出締め切りは、**受験する追試験の「出願書類」の提出期間内**に①郵送もしくは②本校窓口までご持参ください。

①郵送する場合、本校の宛名等は下記の通りお願いします。

〒370-0864 高崎市石原町 3430 番地 東京農業大学第二高等学校中等部 入試担当 行
朱書きで「追試験志願書 在中」と記入してください。郵送で使用する封筒は、長形3号(A4 用紙3つ折り)や角形2号などをご利用ください。

②窓口受付時間は下記の通りとなりますので、本校事務室窓口*までお越しください。

平日 9:00～16:00

*事務室窓口は本館1階にごございます。お車でお越しいただいた場合には、校内にある外来駐車場にお停めください。本校到着後に不明な点がある場合には、校門前にある守衛所にお尋ねください。

6. 入学試験当日の送迎および駐車について

プレテストと同様に「送迎のみの方」、「駐車される方」の誘導を分けさせていただきます。

送迎される方は、本校校門を入り正面にある多目的駐車場をロータリーとしますので、到着後、すぐに受験生の降車をお願いします。**多目的駐車場(下図①)に入った場合には、短時間の駐車もできません**のでご協力をお願いします。

駐車される方は、坂の途中にある駐車場(下図②)および本校の校舎周り(下図③)駐車場に順次駐車をお願いします。事故防止の観点から本校誘導員の指示に従っていただきますようお願いいたします。

中等部入試に関する送迎および駐車について



①送迎のみの方 (多目的駐車場)
降車のための停車のみとします。
こちらの場所には駐車できません。

②③ 駐車される方
駐車台数、駐車場所により詰め込み駐車になる場合もございます。
試験終了後まで出庫できませんので、ご理解とご協力をよろしくお願いいたします。

信号がありますので、こちらを左折もしくは右折で本校へ向かって下さい。

中等部入試 校内経路について(受付時)

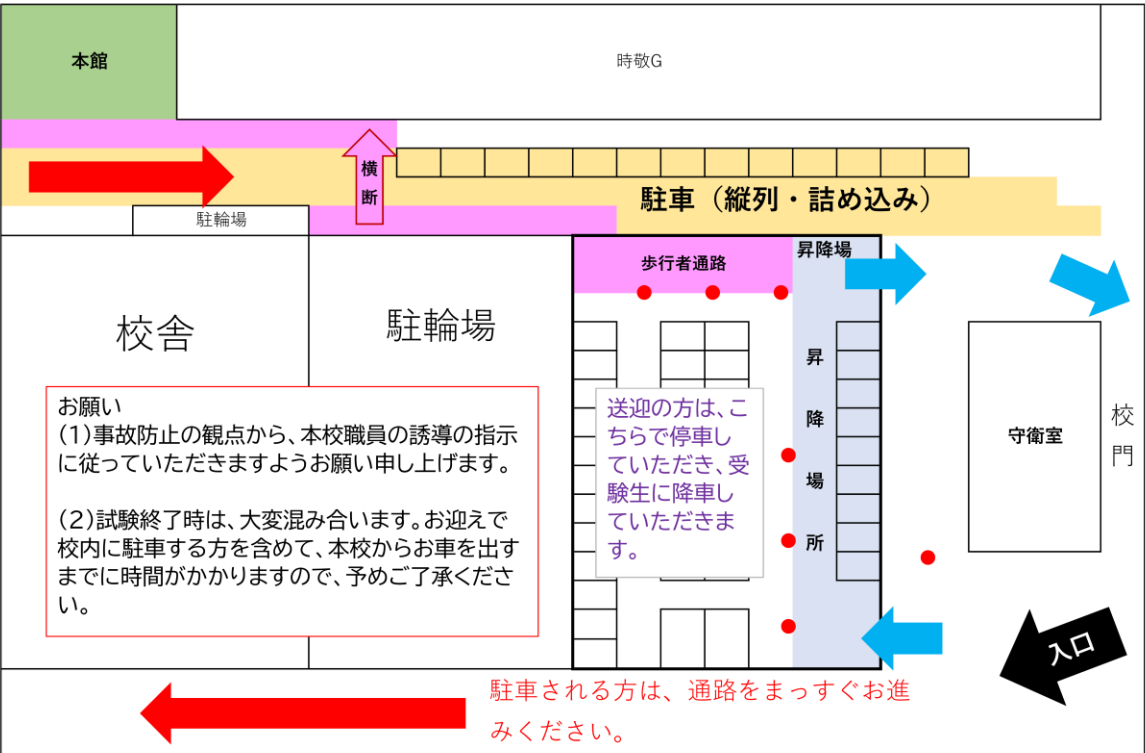

お願い
(1)事故防止の観点から、本校職員の誘導の指示に従っていただきますようお願い申し上げます。
(2)試験終了時は、大変混み合います。お迎えで校内に駐車する方を含めて、本校からお車を出すまでに時間がかかりますので、予めご了承ください。

送迎の方は、こちらで停車いただき、受験生に降車していただきます。

駐車される方は、通路をまっすぐお進みください。

◇本校来校時の注意点

お車で来校される方は、右図の本校周辺地図を必ずご確認ください。ナビゲーションシステムによっては、「館入口」を左折（または右折）するような誤ったご案内をされる場合がございますので、ご注意ください。

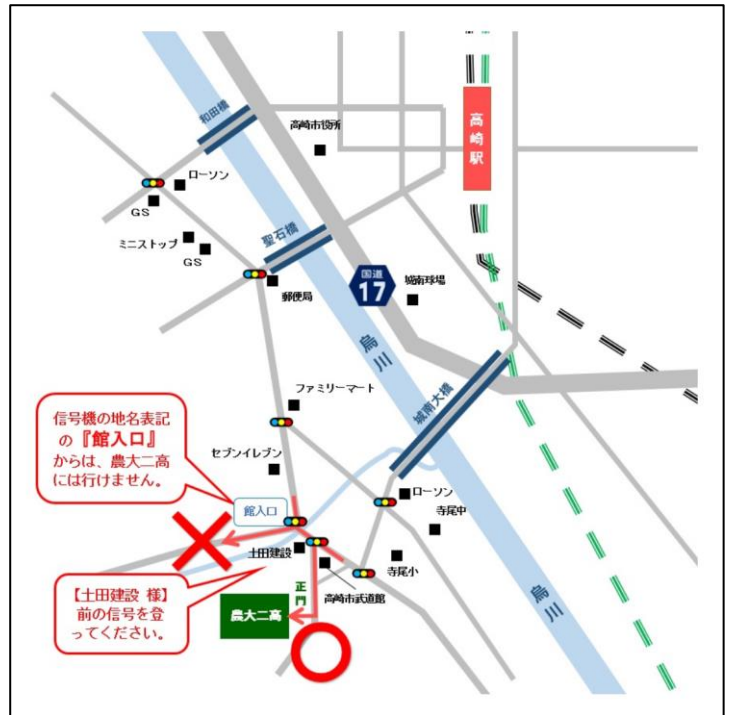

◇校内略図について

試験会場は中等部校舎で実施します。校内略図は下記の通りとなりますので、参考にしてください。なお、試験当日は本校職員が誘導させていただきます。

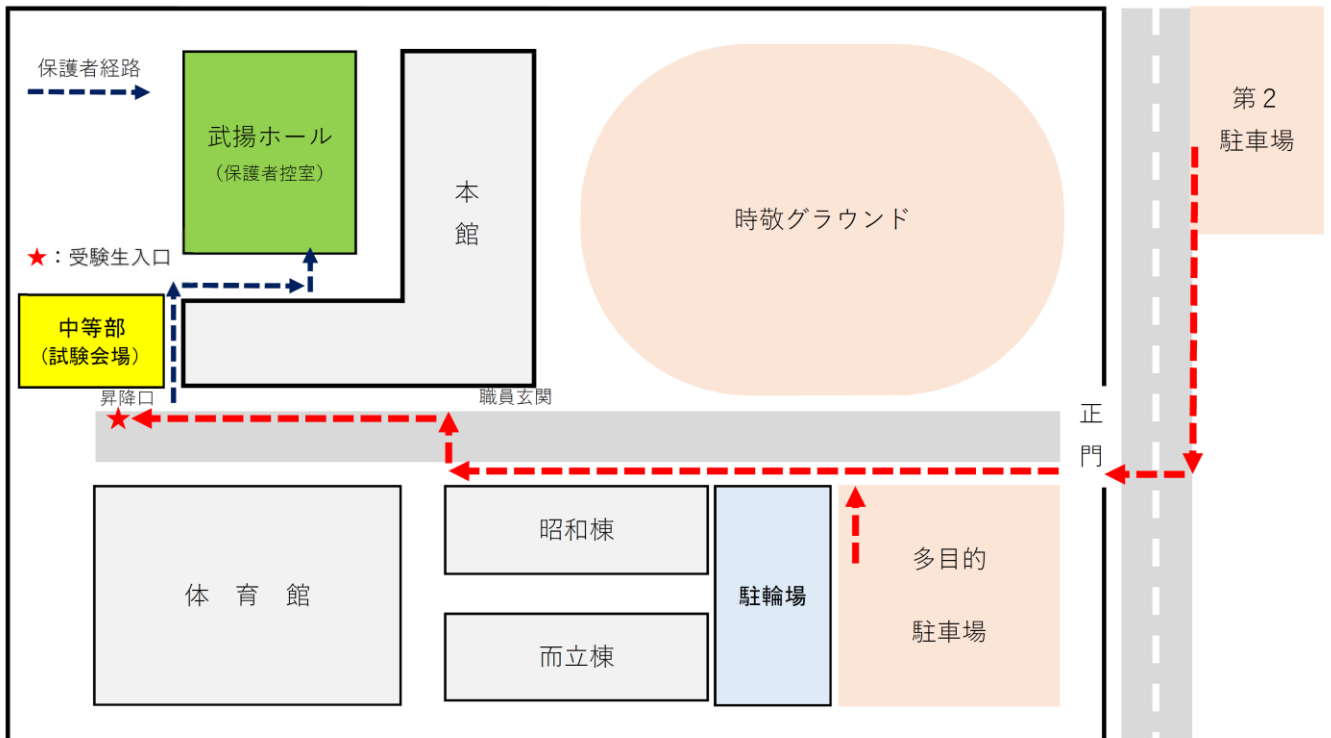

7. 試験会場の様子について(昨年度入試)



8. 解散について

(1)試験終了後は出口での密集を避けるため、各教室の列ごとに状況を見て順次解散いたします。全体が解散するまで5～10分程度お時間を有することもございますので、予めご了承ください。

(2)車でお迎えの場合は、**必ず校内に駐車**をお願いいたします。くれぐれも周辺道路や近隣のコンビニエンスストアやスーパーなどの駐車場における駐車や停車はご迷惑となりますので、おやめください。

また、**学校においても混雑が予想されますが、事故防止の観点から誘導の指示に従ってください。入試が終了してから駐車場を出るまでに30分程度かかる場合がありますので、ご了承ください。**

9. お問い合わせ先

何かご不明な点がございましたら、下記までご連絡をお願いします。

東京農業大学第二高等学校中等部入試担当:塩谷 速雄、手島 健、吉田 一樹

月曜日～金曜日(祝日は除く) 9:00～16:00 電話 027-323-1483(代表)